

Meekijkconsult

Martina Hooglugt - huisarts

Thijs Grasman - MDL-arts

We go way back...



Waarom meekijkconsulten?

- Verwijzingen ↓
 - Telefoontjes ↓
 - Registratie van adviezen
 - Geld
-
- Pilot MDL en Ortho met 5 huisartsenpraktijken

Aantallen

Aantallen MKC MDL - totaal

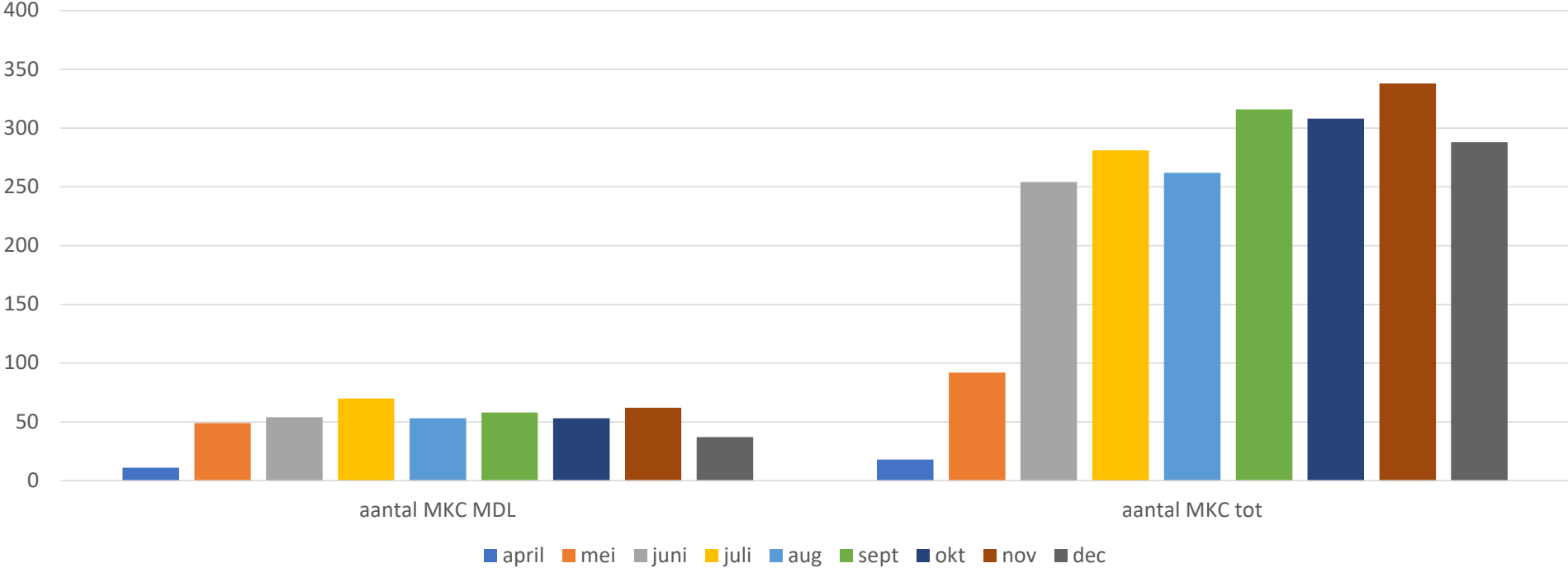

Aantallen

Aantal van Datum	Maanden (Datum)									Eindtotaal
	apr	mei	jun	jul	aug	sep	okt	nov	dec	
Cardiologie			6	15	17	16	29	24	20	127
Gynaecologie			14	18	30	30	33	37	20	182
Interne Geneeskunde		9	66	65	60	89	70	76	55	490
KNO		1	16	14	7	15	12	12	18	95
Longgeneeskunde			7	13	14	18	9	19	11	91
MDL	11	49	54	70	53	58	53	62	37	447
Neurologie			10	13	22	32	30	31	19	157
Orthopedie	7	31	59	54	43	43	48	41	39	365
Pijngeneeskunde		2	6	4	2	3	3	1	5	26
Reumatologie			16	15	14	12	16	15	17	105
Kindergeneeskunde							5	17	22	44
Dermatologie								3	17	20
Chirurgie									7	7
Revalidatie									1	1
Eindtotaal	18	92	254	281	262	316	308	338	288	2157

MKC: de cijfers

Specialisme	Percentage patiënten waarvoor een meekijkconsult is aangevraagd waarbij anders de huisarts de patiënt had verwezen.	Percentage patiënten waarvoor een meekijkconsult is aangevraagd waarvoor anders de huisarts de specialist had gebeld.	Percentage patiënten waarvoor een meekijkconsult is aangevraagd waarbij anders de huisarts de patiënt zelf had behandeld.
Anesthesiologie pijn- en palliatieve geneeskunde	76%	24%	0%
Cardiologie	27%	71%	2%
Gynaecologie-verloskunde	22%	77%	1%
Interne geneeskunde	29%	68%	3%
KNO	38%	62%	0%
Longgeneeskunde	45%	53%	2%
MDL	51%	46%	4%
neurologie	36%	61%	3%
orthopedie	45%	50%	5%
Reumatologie	26%	70%	3%

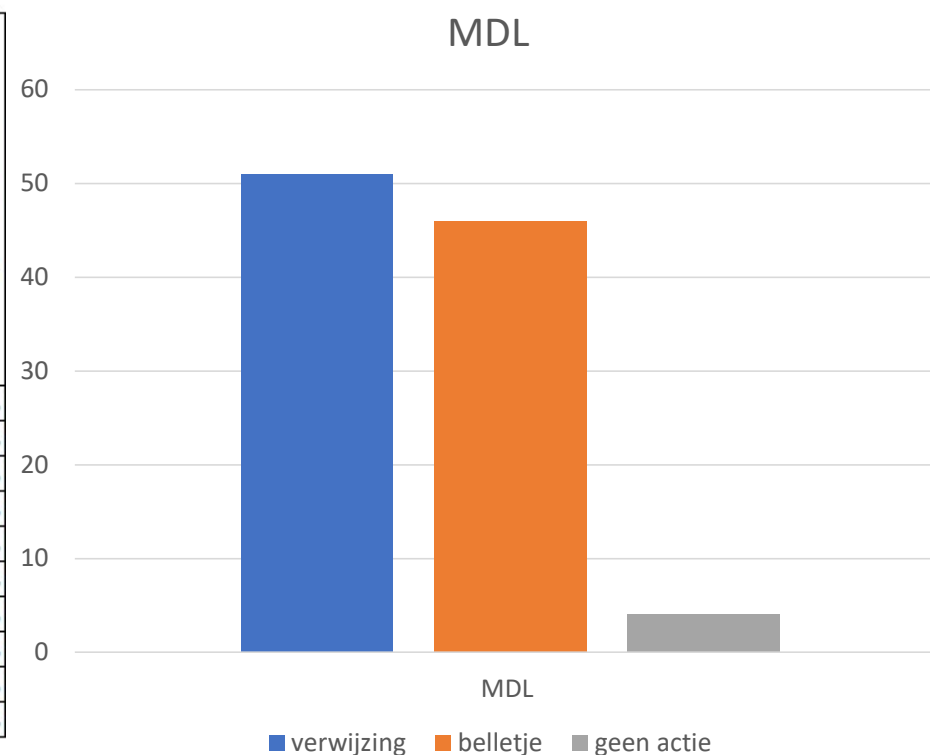

MKC: de cijfers

Som van AantalVerrichtingen		Kolomlabels									Totaal 2023
		2023									
Rijlabels		1	2	3	4	5	6	7	8	9	
ANE							11	6	6	4	27
Geen verwijzing							11	6	6	4	27
CAR		79	104	129	118	122	134	114	138	50	988
Binnen 1 maand		4	15	24	18	26	20	25	26	10	168
Binnen 3 maanden			1	2		1	2	2			8
Binnen 6 maanden		1	2	1							4
Geen verwijzing		74	86	102	100	95	112	87	112	40	808
Na 6 maanden											
GYN				1		14	28	33	25		101
Binnen 1 maand						4	5	8	2		19
Binnen 3 maanden							1				1
Geen verwijzing				1		10	22	25	23		81
Na 6 maanden											
INT		80	84	100	63	74	160	179	172	94	1006
Binnen 1 maand		1				3	11	16	22	8	61
Binnen 3 maanden							2				2
Binnen 6 maanden		1			1						2
Geen verwijzing		76	84	100	62	71	149	161	150	86	939
Na 6 maanden		2									2
KNO				1		6	12	3	10		32
Binnen 1 maand						1	5	1	3		10
Geen verwijzing				1		5	7	2	7		22
Na 6 maanden											
LON		16	13	19	19	13	20	25	26	18	169
Binnen 1 maand		1	1					4	3		9
Binnen 3 maanden						1	1				2
Binnen 6 maanden											
Geen verwijzing		15	12	19	19	12	19	21	23	18	158
Na 6 maanden											

Som van AantalVerrichtingen		Kolomlabels									Totaal 2023
		2023									
Rijlabels		1	2	3	4	5	6	7	8	9	
MDL		48	35	39	55	69	80	119	87	63	595
Binnen 1 maand		1			2	6	5	16	6	10	46
Binnen 3 maanden					1		1				2
Binnen 6 maanden		2				1					3
Geen verwijzing		45	35	39	52	62	74	103	81	53	544
Na 6 maanden											
NEU		154	119	162	153	124	165	157	145	87	1266
Binnen 1 maand					2	1	6	8	9	1	27
Binnen 3 maanden			2	1	2	1	2				8
Binnen 6 maanden			2	1		1					4
Geen verwijzing		152	115	160	149	121	157	149	136	86	1225
Na 6 maanden		2									2
ORT		14	11	10	10	18	73	41	57	32	266
Binnen 1 maand		1	2	3	3	4	31	15	21	6	86
Binnen 3 maanden		1		1	1		3	2			8
Geen verwijzing		12	9	6	6	14	39	24	36	26	172
Na 6 maanden											
REU						1	19	21	22	6	69
Binnen 1 maand							6	8	7	2	23
Geen verwijzing						1	13	13	15	4	46
Na 6 maanden											
Eindtotaal		216	165	211	218	212	337	338	311	188	2196

Hoe moet het niet vanuit de huisarts?

- Gekopieerde SOEP
- 'Gastroscopie?'
- Andere voorbeelden?

Aanvraag

Vraagstelling

Journal

Nieuwe gastroscopie noodzakelijk?

deelcontact 25-10-2023

(S) - Wil graag bespreken hoe verder. Net bij de cardioloog geweest. Had begrepen dat har hart helemaal goed was. Krijgt nog ene kalkscan. Ik heb uitgelegd dat de cardio haar klachten wel vond passen bij typische ap klachten. Dat had mw niet begrepen. Heeft niet bijgehouden hoe het ging met haar bulkpijn. Merkt namelijk dat het minder is. Brandende bulkpijn in haar bovenbulk. M.n. als ze honger heeft. Apotheek heeft vaak haar merken omeprazol veranderd en gaf commentaar over het gebruik van 40mg ipv 20 mg. Mw heeft deze dosering geadviseerd gekregen van de MDL na een scopie in 2018.

(P) - - Meekijkconsult of een nieuwe scopie noodzakelijk is

deelcontact 13-10-2023

(S) - belt: zegt omeprazol van merk focus nodig te hebben, nu andere merken en daar krijgt ze opboeren van. Apotheek verwijst naar ZV, ZV zegt dat HA MN op recept moet zetten....

(P) - MN dan maar

deelcontact 11-10-2023

(S) - Mw heeft al langer tijd zeurende buikpijn. M.n. in haar onderbuik. Als ze geplast heeft zijn de klachten erger. Ontlasting gaat laatste tijd moeilijker maar heeft ook een ander eet patroon. Geen bloed of slijm bij de ontlasting

(P) - Advies: Soepele buik. Drukpijn onderbuik. Geen lastatoen

Hoe moet het niet vanuit de specialist?

- 'Zoek maar op op internet'
- 'Advies consult' → Verwijsbrief: afwijzing met advies '*meekijkconsult*'!

Andere voorbeelden?

Aan het werk

- Hoe het moet volgens jullie?
 - De vrager (huisarts)
 - De beantwoorder (specialist)

Terugkoppeling

Aanvraag:

- Concrete heldere vraag
- Alleen als LO niet nodig is
- Duidelijke verwachting erbij: 'op verzoek patient'
- Dilemma duidelijk weergeven
- Format aanpassen

Antwoord:

- Lees de tekst
- Meedenken graag
- 'weet ik niet' mag ook
- Niet te ingewikkeld specialistische beleid aub
- Stappenplan

Derms: goede foto's en anamnese

Blauwdruk

- Vanuit huisarts

- Vanuit specialist

Nota bene

- Voor huisartsen bekostiging:
consulttijd
- Klinische chemie 1 maart

Reclame: Topzorg 2024 10-12 april

